PHYLLIS

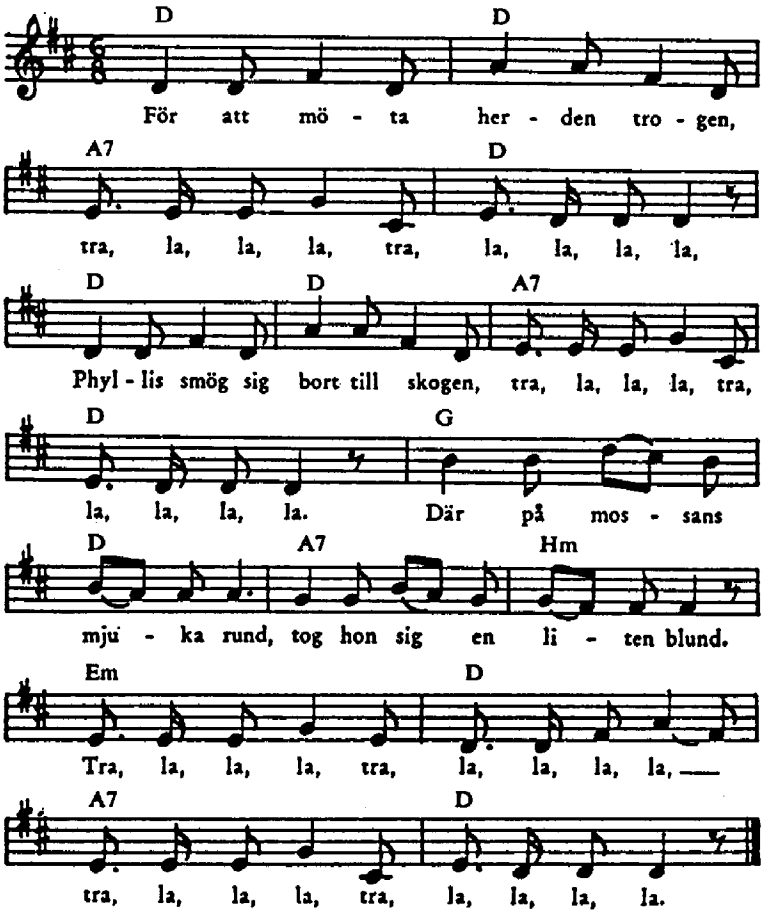

Hennes mamma, som sig borde
för att se vad Phyllis gjorde,
efter smög på raska ben,
men fann Phyllis helt allen.

Med en kyss hon henne väcker.
Phyllis blindvis famnen räcker,
ropar "ack min Damon kär
sent i dag du kommen är".

"Har en karl ditt hjärta rövat
då jag ämnar oförtövat,
som ett straff för brottsligt sinn'
dig i kloster spärra in."

"Kloster! av vad jag erfarit
mamma ej i kloster varit,
skulle så med alla ske,
då jag ville klostren se."